

4384

13/5 RS



Stamp Act 1892
Stamp Act 1899
Stamp Act XVII of 1902

13-50
4-00
17-50
19-00

FEES PAID

For Rs. 2.00 only

Sub-Registrar of Alipore at Alipore
Dist. 24-Parganas.

Leena Dhar as
guardian for
minor daughter
Uma Dhar.

Gopal Ch. Das



সাক্ষি বিঃ মঃ কোর্সালি -
মূল্য - ২০০০.০০ টাকা মাত্র।

কোর্সালি প্রার্থীতা :- শ্রীমতী কল্পনা কর্মকার, স্বামী শ্রী নরোত্তম কর্মকার, জাতি হিন্দু,
পেশা গৃহস্থালী, সারং ৩১১ চিওরজেন কলোমী, থানা যদিবপুর,
কলিকাতা ৭০০০৩২।

কোর্সালি দাতা :- মাইনর শ্রীমতী উমা ধর, পিতা মৃত চিওজিঃমোহন ধর, পক্ষে :-
নিয়ন্ত্রণ স্মার্তাবিক পাজেন ও মতি শ্রীমতী নীনা ধর, স্বামী মৃত
চিওজিঃ মোহন ধর, পেশা গৃহস্থালী, সারং ১১, কবির রোড, কলিকাতা
খানিটালিগঞ্জ।

সমর্থনকারী দাতা :- শ্রী জগদীশ চন্দ্র দেব, পিতা মৃত মহেন্দ্র চন্দ্র দেব, জাতি হিন্দু,
পেশা চফি আবাদ, সারং ১৮মং বট্টা দাস টেম্পল স্ট্রট, থানা
মানিকতলা, কলিকাতা।

কর্তা নিম্ন উপশীল বিশেষ ভাবে বর্ণিত স্থানীয় পরিমাপে কমবেশ
৭ সাত কাঠা শালি জমি মায় মাবতীয় অধিকার আওলাতাদি ও ইজমেন্ট স্মৃতিদি দরবস্ত
হক হককু সম্পত্তি নির্দায়, নির্দেষ্য অবস্থায় বিঃ মঃ কোর্সালি পত্র সিদ্ধং কার্যকালে -

M/s. DAS CONSTRUCTION
Baleel Das,
Proprietor

3789 21.9.76 75/1
 Kalpana Karmakar
 31, Chilla Nagar Colony
 Cut-32
 Registered 20/9

3789- 75/1
 3790- 71-
 2-89/1

Seema Dhar

Presented for Registration on
 20.9.76 M. or P. M. on the 20.9.76
 day of 19.76 at the Office of
 the Joint Sub-Registrar Alipore at
 Alipore by Seema Dhar
 Executant of Claimant or attorney

[Signature]

Widow Chhatrit Mohan
 Dhar of 19 Kabin RD
 Thana Pallyguro
 Dist. Pally

Sub-Registrar of Alipore at Alipore
 W. P. Pargana

Widow Housewife
 or guardian for minor Uma
 Dhar by 12 Gopal Chandra
 Deb s/o - Late Mohendra Chandra
 Deb of P.S. Sadi Das Temple
 about P.S. Kankur Kala
 Gulerba by case No. 100/76
 of P.S. Kankur Kala

Seema Dhar as
 guardian for minor
 daughter Uma Dhar.



4925

Gopal Ch. Deb

By Late Kankur Kala
 Dhar s/o - Late Mohendra Chandra
 Deb of P.S. Kankur Kala
 Gulerba by case No. 100/76
 of P.S. Kankur Kala



4946

[Signature]

Sub-Registrar of Alipore at Alipore,
 Dist. 24-Pargana.

Mrs. DAS CONS...



112-
18 FEB 1977

Leena Dhar as
guardian for
minor daughter
Uma Dhar.
Lepal Ch. Louis

জেনা ২৪ পরগণা, খিনি সদর টালিগঞ্জ, বর্তমানে যাদবপুর, সবরেজিষ্ট্রী টালিপুর,
পরগণা খসিপুর, রে. সা. নং ৩৮ $\frac{১}{২}$, জে, এল ২৬নং যোজা চকুড়িয়া গ্রাম মধ্যে
এত্র জিলা কালেকটারীর ৪৬নং তোজি ভূ-বর্তমান মালিক পশ্চিমবঙ্গ রাজ্য সরকার
আধিন ডি: জে: এর ১১ এবং ১৪নং খতিয়ানের বার্ষিক ১২০০.৫৬ পয়সা খাজনার
বায়ত দখলি সুত্ব বিশিষ্ট জমি জমা মধ্যে হল বিভিন্ননাল জেটেনমেন্ট জরিপের
১০নং খতিয়ান ভূ-১নং দাগ ১২৮.৪০ শতক জমি বিগত ইলেক্ট্রি ১।৫।৩৯ তারিখে
মোকাম টালিপুর জয়েন্ট সবরেজিষ্ট্রী অফি জে রেজিষ্ট্রীকৃত ১নং বাহির, ১নং ডল্যুয়ের
৩৮ হইতে ৮৪নং পাতায় লিপিবদ্ধ ১৯৩৯ সালের ৪৪০নং সফ কোর্টাল দলিল দ্বারা
অন্যান্য জমি সহ দেবেন্দ্র নাথ সরকার দিঃ এর নিকট হইতে ৬১ ডি ল্যান্স ডাউন রোড
বর্তমানে শরৎ বোস রোড হত সুরারবর্ন এগ্রিকালচার ডেয়ারী এন্ড ফিসারীজ প্রাইভেট
লিমিটেড উপযুক্ত পন মূল্য প্রদানে খরিদ করত, খাসে নিবৃত্তসুত্ব সুত্ববান মালিক দখলি
কার আছেন। তদনুযায়ী উক্ত জমি বিভিন্ননাল জেটেনমেন্ট জরিপে উক্ত সুরারবর্ন
এগ্রিকালচার ডেয়ারী এন্ড ফিসারীজ প্রাইভেট লিমিটেডের নামে রেকর্ড ভূ-হয়। এতদপর

M/S. DAS CONSTRUCTION
Proprietor
Rohel Das

11011

Lena Dhar as
guardian for
minor daughter
Uma Dhar.

Gopal Ch. Das

18 FEB 1977

বিনত ইংরাজি ১০১৭১৬৬ তারিখ মোকাম আলিপুর ডিস্ট্রিক্ট রেজিস্ট্রী অফিসে রেজিস্ট্রীকৃত
 ১নং বহির, ১৪২নং ভল্যুমে ১ হইতে ২১নং পাতায় লিপিবদ্ধ ১২৬৮ সালে ৪৫৯৪নং অফ
 কোর্ট দলিল দ্বারা উক্ত সম্পত্তির মধ্যে হইতে দক্ষিণাংশের সুচিহ্নিত ২৪.০২ শতক শালি
 জমি প্রায়ক ১১, এবং ১৪নং খতিয়ানের অন্তর্গত হাল ১০নং খতিয়ান ভূঃঃ ১নং দলের অংশ
 হইতে আমার পিতৃদেব জখনা মৃত চিওজিং মোহন ধর খরিদ করত: খালে সুতুবান মালিক
 দখলিকার থাকেন। উক্ত জমি তাঁহার খরিদা দলিলের সহিত দাখিলী নক্সায় লাল রংয়ের
 রেখার দ্বারা সীমানা নির্ধারিত করত: প্রদর্শিত আছে। উক্ত জমি যথো উল্লিখিত চিওজিং মোহন
 জীবিত অবস্থায় অধিকাল জমি সুয়ং বিক্রয় করিয়া দিয়া মোট ২২ বিঘা ১১ কাঠা ১০ ছটাক
 ১১ সেক্যার ফিট জমি খালে ভোগ দখল করিতে থাকিবস্থায় এবং ১০ বিঘা কোঠা ১০ ছটাক
 ২৬ সেক্যার ফিট জমি পুকুর জমি হিসাবে ব্যবহার করিতে থাকিবস্থায় এক পত্নী লীনা ধর
 ৩ দিন কন্যা সুতা ধর, অত্র কোর্ট দাত্রী উমা ধর এবং সন্মিতা ধরকে ওয়ারেশ
 উত্তরাধিকারী রাখিয়া পরলোক গমন করায় তৎপত্নী সম্পত্তি আমার উক্ত ওয়ারেশ উত্তরাধিকারী
 গণ প্রত্যেকে রকম $\frac{১}{৪}$ অংশ প্রাপ্ত হইয়া খালে এজমাল ভোগ দখল করিতে থাকি। অত্র পর
 নিজ নিজ ভোগ দলের সুবিধার্থে আমি অত্র কোর্ট দাত্রীর নাজিরিয়ান ঘাতা শ্রীমতী লীনা
 ধর এবং আমার অন্যান্য সুবিধগণ একতায় একমত হইয়া বিনত ইংরাজি ২১১৬১৭৫
 তারিখ একত্রে আপনৈ বন্টন নামা দলিল দ্বারা উক্ত সম্পত্তি নিজ নিজ অংশ যত বিভাগ
 বন্টন করিয়া লইয়াছি। উক্ত বন্টন নামা দলিল সূত্রে উক্ত সম্পত্তির মধ্যে নিম্ন তলপাঠ
 বর্ণিত সম্পত্তি সহ অত্র নবালিকা কোর্ট দাত্রী উমা ধরের প্রাপ্ত অংশ আমি নাজিরিয়ান
 ঘাতা লীনা ধর পৃথক চিহ্নিত ভাবে উশা ধরের পক্ষ হইতে বুকিয়া লই। উক্ত বন্টন
 নামা দলিল মোকাম আলিপুর ডিস্ট্রিক্ট রেজিস্ট্রী অফিসে রেজিস্ট্রীকৃত ১নং বহির, ১০৭নং
 ভল্যুমে ৬৫ হইতে ৭১নং পাতায় লিপিবদ্ধ ১২৭৫ সালের ৫৬১৬নং পার্টিশান দলিল রূপে

M/S. DAS CONSTRUCTION
 Babel Das,
 Proprietor

11811

Uma Shear as
guardian for
minor daughter
Uma Shear.
Gopal Chak

বেশী হইয়াছে। এমত প্রকারে উক্ত নাবালিকা কোথালী দাসী উমা ধরের পুত্র সম্পত্তি
 পার্টিশান দ্বারা পূৰ্বক চিহ্নিত করিয়া লইয়া একে অন্যের বিনা সূত্রে সম্পত্তি নিবন্ধিত সূত্রে
 তালিকা দখল করিতে থাকিবে। উক্ত নাবালিকার হিতার্থে উক্ত সম্পত্তি বিক্রয় করিবার ঘোষণা
 করিলে, কনফারেন্স পার্টি আমি শ্রী জগদীশ চন্দ্র দেব উক্ত সম্পত্তি সূত্রঃ ও আমার মনোনীত
 ব্যক্তিকে বিভিন্ন দলিল দ্বারা বিক্রয় করিবার সর্ব সাপেক্ষে এক চুক্তি করি। অতঃপর
 নাবালিকার হিতার্থে নাবালিকার সমস্ত জমি বিক্রয় করিবার নিমিত্ত আলিপুর ডিস্ট্রিক্ট জজ
 আদালতে ১৯৭৬ সালের ৩২নং, একটি ৩২ খরিয়া মতে এক মোকদ্দমার দ্বারা উক্ত সম্পত্তি
 বিক্রয়ের জন্য নাবালিকার নাজিমুদ্দিন সুরুলে আমি শ্রীমতী লীলা ধর আদালত সমক্ষে আবেদন
 করি। অতঃপর দিনত ইংরাজি ১৯৭৬ তারিখের উক্ত আদালতের আর্ডার অনুসারে মাইনরের
 সম্পত্তি বিক্রয়ের অনুমতি প্রাপ্ত হইয়া উক্ত আর্ডারের বনিয়াদে দিনত ইংরাজি ১৬।১।৭৬
 তারিখ ২০৬০৪ নং চালান দ্বারা ১৭।১।৭৬ তারিখে উক্ত নাবালিকার সম্পত্তি সমুদয় টাকা
 ত্রেতা পনের নিকট হইতে সঞ্চার করত আদালতে জমা দিই। এমতাবস্থায় উক্ত নাবালিকার
 সম্পত্তি মধ্যে আপনার নিকট বিক্রয়ের চুক্তিকৃত নিম্ন তলপল বর্ণিত ৭ সাত কাঠা জমি যাহা
 আপনি পূর্বে হইতেই উক্ত নাবালিকার পক্ষ হইয়া চাহিদা করা অবস্থায় দখলিকারি জাহেন।
 তাহা আপনার নিকট বর্তমান বাজারোচিত সর্বোচ্চ মূল্য ২০০০.০০ দুই হাজার টাকা চুক্তি
 মত বিক্রয় করি। এবং উক্ত পণ মূল্য বর্তমানে বাজার সর্বোচ্চ বিবেচনা করিয়া
 উক্ত তারিখে আপনার নিকট হইতে খারিজকৃত পণ মূল্যের সমুদয় টাকা মং ২০০০.০০ দুই
 হাজার টাকা পণ বাহায় নগদ গৃহন করত উক্ত বা নিম্ন তলপল বর্ণিত জমি আপনাকে
 আদালত তারিখে বিক্রয় করত উক্ত কোথালী দাসী চিহ্নিত নিম্নসূত্রঃ ও দখলচ্যুত হইলাম এবং
 চিহ্নিত আপনাকে নিবন্ধিত সূত্রে দখল প্রদান করিলাম। আপনি উক্ত হইতে বিক্রিত সম্পত্তিতে
 আমার সূত্রঃ সূত্রবান মালিক দখলিকারি হইয়া মালেকান সরকারে আমার নামের স্থলে আপনার

18 FEB 1977

M/s. DAS CONSTRUCTION
Babel Bar,
Proprietor

Lena Dhar as
guardian for
minor daughter
Uma Dhar.

Lopald Ch. Loel



আপনার নিজ নাম পত্তনক্রমে করাদি আদায় পূর্বক দান, বিক্রয়ের বিলি পত্তনাদি
 সর্ব প্রকার হস্তান্তর, অবহস্তিতর ও বণা-তর করণের সমতামুখে যদিচামত বাহরে
 আমার পক্ষে তুল্য সমতা পরিচালনে পত্র লৌত্রাদি ওয়ারিশনি স্থলাভিষিৎসপক্রমে নিবৃত্ত সুত্রে
 ভোন দখল করিতে থাকি। তাহাতে কস্মিন কালেও আমি কিম্বা আমার ওয়ারিশনি স্থলাভিষিৎস
 পত্তনক্রমে কেহ কোন প্রকার দাবী দাওয়া করিতে পারিব না ও পারিবে না, করিলে তাহা
 সর্বপ্রকার আদালতে সর্বতোভাবে বাতিল ও অপ্রাথ্য হইবে। বিক্রীত সম্পত্তি আমি ইতিপূর্বে
 অন্য কাহারও নিকট কোন প্রকার দান, বিক্রয়, বিলি পত্তনাদির দ্বারা হস্তান্তর বা হস্তান্তর
 চক্র কিম্বা দায়াবস্থা রেহাবস্থা করি নাই। বিক্রীত সম্পত্তিতে অন্য কোন ষুরিক অংশীদার বা
 দাবীদার নাই, কিম্বা বিক্রীত জমি সম্পর্কে কোন মামলা যেকর্দমা চলিত নাই, অথবা
 বিক্রীত জমি পত্তনক্রমে বা কোন যৌথ কোম্পানী কর্তৃক রিকর্ডেইজিশনি বা একর্ডেইজিশনি করা হয়
 নাই। সম্পূর্ণ নির্দায়, নির্দেশ যত্ন-বস্থায় আমার বিক্রয় মোক্ষা উত্তম সুত্বাধিকার ও খাস
 দখল থাকিলা। আপনার নিকট বিক্রয় করিলাম। ভবিষ্যতে আমার উক্ত বৈপরিত্য ঘটনা
 বা আমার শত্ৰুতা, তৎকর্তা প্রকাশিত হইয়া আপনার খরিদা স্তু, স্বার্থ বা দ্বন্দ্বের কোন
 প্রকার ক্ষতি হইলে, আমি তৎক্ষণাৎ মাসিক আইন আমলে আশ্রিব এবং আইনজ্ঞ প্রতিপন্ন
 সহ পণ মূল্যের সমুদয় টাকা এক কালিন ফেরৎ দিতে বাধ্য ও সম্মত রহিলাম।

বিক্রীত সম্পত্তি সম্পর্কীয় দলিলাদিতে আমার অন্যান্য সম্পত্তিজড়িত
 থাকায় উহা এলিমাকে দিতে পারিলাম না তবে আপনার আবশ্যিক মত উহা যে কোন অফিস
 আদালতে দর্শাইতে বাধ্য ও সম্মত রহিলাম।

অত্র দলিলে কোন ভুল ভ্রান্তি থাকিব দরুন ভবিষ্যতে অত্র দলিল
 পোষকে সংশোধনী দলিল করিবাব আবশ্যিক হইলে, তাহা দেওজর খিনাপলে আপনার খরচায়
 সম্পাদন ও রেজিস্ট্রী করিয়া দিতে বাধ্য ও সম্মত রহিলাম।

M/S. DAS CONSTRUCTION
 Proprietor
 Balal Das

11611

Lena Dharas
Guardian for
minor daughter
Uma Dhar.
Gopal Ch. Kael

আমি অত্র দলিলের কনফারমিং পার্ট শ্রী: জেপাল চন্দ্র দেব এতদ্বারা অত্র বিএনয় সফর্ম
করিলাম। এবং অত্র দলিল গ্রহীতা আমার মনোনীত ব্যক্তি- বিধায় আমার সপারিশ মত
কোলা দাতী অত্র সম্পত্তি বিএনয় করিলেন।

এতদর্থে স্বেচ্ছায় স্বেচ্ছাজে স্পৃহ শরীরে, স্মরণ মনে, জন্মের বিনামূল্যে
অত্র দলিলের সফর্ম সম্বন্ধে অবগত হইয়া পন মূল্যের সমুদয় টাকা এক কালিন নগদ বুরিয়া
পাইয়া অত্রদলিল সাহি সফর্ম দন ও রেজিস্ট্রী করিয়া দিলাম। ইতি সন ১৩৮০ সালের -
৭ই অক্টোবর ১৯১৩



তপশীল বিএনীত সম্পত্তির পরিচয় :-

জেলা ২৪ পরগণা, থানা সদর টালিনজ, বর্তমানে যাদবপুর সবরেজিস্ট্রী
টালিনপুর, পরগণা খাসপুর, রে: সফর্ম ৩৮ $\frac{১}{২}$, জে, এল ২৬নং মৌজা চক্ৰটিয়া গ্রাম মধ্যে
অত্র জেলা কালেকটরীর ৫৬নং জৌজি ভূগুণ বর্তমান মালিক পশ্চিমবঙ্গ রাজ্য সরকার অধিন
ডি: জে: জরিপের ১১ এবং ১৪নং খতিয়ানের জরনত হাল বিভগন্যালি সেটেলমেন্ট জরিপের
১০নং খতিয়াম ভূগুণ বার্ষিক ১২৩০.৫৫ পয়সা খজনার রায়ত দখলি স্মৃত্ত বিশিষ্ট সুত্বের জমি
জ মা মধ্যে সাবেক ৩ হাল ১নং দলের ১২৮.৪০ শতক জমির মধ্যে কোলা দাতীর পিতা
সুর্গীয় টিভজিৎ মোহন ধরের খরিদা সম্পত্তি মধ্যে কোলা দাতীর ওয়ারিশ উত্তরাধিকারী সত্তে
প্রাপ্ত এবং বিগত ইজাজি ২১।৩।৭৫ তারিখের বিএনীত জমি বাদে অবশিষ্ট খাসি দখলিয়
জমি হইতে নিম্ন তপশীল বা টৌহদ্দিহিত এবং অত্রসহ দাখিলী নক্সায় লাল রংয়ের রেখার দ্বারা
সিরানিখারিত স্থানীয় পরিমাপে ৭ সাজ কাটা শালি জমি মায় যাবতীয় আঁকর চাকিলতাতি
৩ ইজমেন্ট সুত্বাদি দরবশ্ত হক হকু অত্র কোলাদার বিএনীত সম্পত্তি হইতেছে। উহার হারাহারী

MS. DAS CONSTRUCTION
Babel Das,
Proprietor

SITE PLAN PORTION OF R.S. PLOT NO. 1,
 IN MOUZA CHAK GARIA, JL NO 26,
 P.S. KASBA (TOLINGUNJE) DIST-24-PARAGANAS.
SCALE 1" = 50'

SELL AREA RED BORDER
 PORTION OF R.S. PLOT NO. 1
 K. CH. SFT 7-0-0

LAND OF INCOMETAX

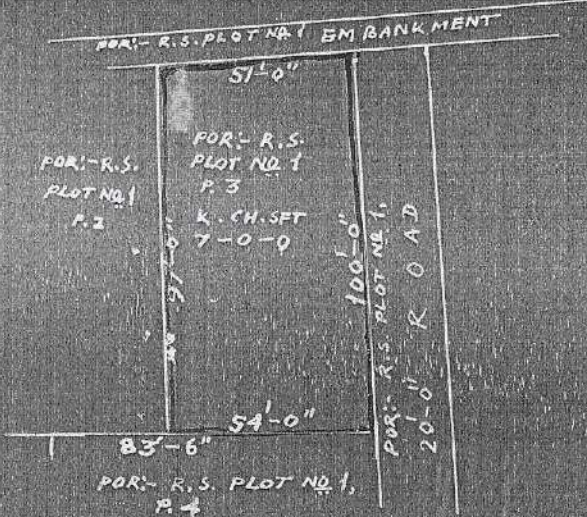

S. Nandy
 Surveyor.
 21.9.76.

M/s. DAS CONSTRUCTION
 Balcel Das,
 Proprietor

11911

Lena thar as
guardian for
minor daughter
Uma thar.
Gopal ch. Loeb

হারাহারী বার্ষিক খাজনা ৬৭ পয়সা মাত্র।

স্থিতিমান <small>অধিকারের বস্তু</small>	দাননং <small>অধিকারের বস্তু</small>	শ্রুতী <small>অধিকারের বস্তু</small>	বিতরণিত জমি - <small>অধিকারের বস্তু</small>
স্ট্র ১১ এবং ১৪ হাল -১০	স্বাধিক ও হাল ১ (এক)	শালি মধ্যে	- ৭ সাত কাঠা

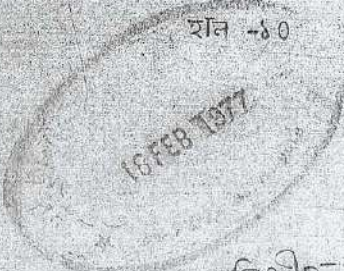

মং - সাত কাঠা জমি মাত্র।

বিতরণিত-জমি মালিক কোর্ড আছে এবং শ্রুতী ৬৩৩ মং।
Lena thar.

বিতরণিত জমির চৌহদ্দি :-

- উত্তরে :- বটক।
- দক্ষিণে :- শ্রীমতী মং বটক।
- পূর্বে :- ২০ ফুট বটক।
- পশ্চিমে :- ১০ ফুট ও ৩ ফুট বটক।

Lena thar a guardian
for minor daughter Uma thar

ইসাদি :-

টাইপারিক -
Rafin Luce
আনিপুত্রলিগ কোর্ট

কলিকাতা :- ১৭।

শ্রী অক্ষয় কল্যাণী
মং বটক।
শ্রীমান্তি বটক।
কর্তৃকৃত কল্যাণী
১৯৭৩

M/S. DAS CONSTRUCTION
Gopal Das,
Proprietor